# Ruta dels Conqueridors

EXTREMADURA,
PEÑA DE FRANCIA

**// 17 al 21 MAIG de 2019**

- DIES DE DURADA
- EXPERIÈNCIA CULTURAL
- GASTRONOMÍA LOCAL
- EXPERIÈNCIA NATURAL

**535€** per persona

## ITINERARI DEL VIATGE

Mérida

Mérida- Anfiteatro

**17 de maig** **Origen / Toledo / Càceres**

Eixida a l'hora acordada en autocar amb direcció cap a Extremadura, fent les parades oportunes durant el camí. Visitarem la ciutat de Toledo, declarada Patrimoni de la Humanitat per la UNESCO en 1987. Encerclada pel riu Tajo, Toledo és coneguda com la Ciutat de les 3 Cultures, per haver estat poblada durant segles per cristians, jueus i àrabs, així com la Ciutat Imperial, per haver sigut la seu principal de la cort de l'emperador Carles d'Àustria als regnes hispànics. **Dinar** en un restaurant. Continuació del camí cap a Càceres. Arribada i **visita guiada** per Càceres, amb un nucli antic presidit per més d'una desena de torres i delimitat per les restes de muralles de l'època àrab. Una infinitat de cases-fortalesa medievals, carrers empedrats i palaus renaixentistes componen esta ciutat declarada Patrimoni de la Humanitat. Registre d'habitacions, **sopar** i allotjament a l'hotel.

**18 de maig** **Mérida / Trujillo**

**Desdejuni** a l'hotel i eixida en autocar a Mérida, acompanyats d'un **guia local**. És una de les ciutats més brillants de l'Imperi Romà, situada al marge del riu Guadiana. El conjunt arquitectònic de Mèrida va ser declarat Patrimoni de la Humanitat per la UNESCO. Visitarem el pont romà, la plaça d'Espanya, el carrer de vianants de Santa Eulalia, el teatre i l'amfiteatre (entrades incloses).

**Dinar** en un restaurant.

De vesprada ens desplaçarem a Trujillo. **Visitarem** la ciutat de Trujillo, bressol del conqueridor Francisco Pizarro. Continuació del camí cap al nord d'Extremadura.

A l'hora indicada, retorn a l'hotel, **sopar** i allotjament.

viure & viatjar
exclusiu socis-clients

Plasencia

La Alberca

**19 de maig** **Plasencia / Hervás / Granadilla**

**Desdejuni** a l'hotel i eixida en autocar per a conéixer la localitat de Plasencia; **visita guiada** per esta localitat plena de palaus, cases nobles i importants construccions religioses que componen un barri monumental molt singular, fruit del seu enclavament estratègic en la Ruta de la Plata. **Dinar** en un restaurant local. De vesprada visitarem Hervás, on disfrutarem de les seues construccions típiques i dels carrers empinats, empedrats i històrics de la mà d'un guia local. En acabant **visitarem** una altra d'eixes localitats especials que només podem trobar en esta zona d'Espanya: Granadilla. Després de la visita, retorn a l'hotel, **sopar** i allotjament.

**20 de maig** **La Alberca - parc natural de Las Batuecas - Peña de Francia.**

**Desdejuni** a l'hotel i eixida en autocar per a visitar La Alberca, la primera població rural d'Espanya declarada Monument Històric Nacional. Un recorregut pel seu centre històric deixa al descobert el sabor tradicional de les seues cases i carrers, construïts fa segles.

**Dinar** a l'hotel.

A continuació ens endinsarem en el parc natural de Las Batuecas, un espai amb un enorme valor paisatgístic en el qual es contraposen la superfície de la plana amb les profundes gorges tallades pels rius. Així mateix, també disposa d'un contrast notable en la vegetació, que abasta des de conreus mediterranis, poc freqüents d'esta latitud, fins a altres d'influència atlàntica com els boscos de reboll. Des del punt de vista de la fauna, alberga més de 200 espècies diferents de vertebrats.

També aprofitarem per visitar el santuari de la Mare de Déu de la Peña de Francia, lloc on en 1434 es va descobrir una imatge de la marededeu per a la custòdia de la qual es va edificar la capella que més tard va donar lloc a la creació del santuari. Després de la visita, retorn a l'hotel, **sopar** i allotjament.

**21 de maig** **Alberca / Salamanca / Origen**

**Desdejuni** i eixida per a visitar Salamanca amb **guia local**, ciutat plateresca, monumental i universitària declarada Patrimoni de la Humanitat.

Recorrerem el seu nucli històric, on destaca la plaça Major, el conjunt catedralici i la Universitat i la Catedral Vella. Després de la visita, ens dirigirem a Àvila, per a **degustar una costella típica** de la zona.

De vesprada, emprendrem el camí de tornada cap als llocs d'origen.

## HOTELS PREVISTOS

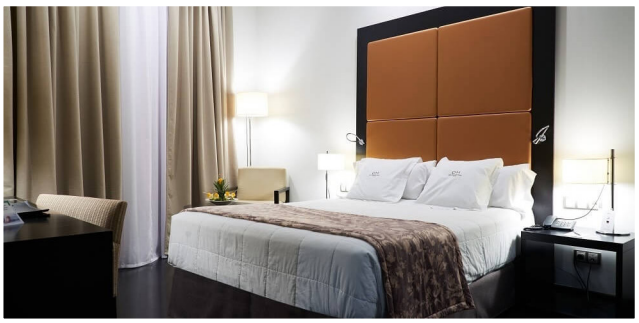

### GRAN HOTEL DON MANUEL ATIRAM

El Gran Hotel Don Manuel es troba en ple centre de Càceres. A tan sols 100 metres de llocs tan emblemàtics com la plaça Major o el centre històric, declarat Patrimoni de la Humanitat per la UNESCO.

La seua ubicació fantàstica permet disfrutar de l'oferta cultural, gastronòmica, comercial i d'oci que oferix la ciutat.

### HOTEL SPA ABADÍA DE LOS TEMPLARIOS

L'Abadía de los Templarios és un complex amb spa impressionant, inspirat en les abadies medievals i format per un hotel de quatre estreles superior i 47 vil·les. El conjunt, integrat en un terreny de 10 hectàrees de naturalesa i envoltat per dos meravelles, la Sierra de Francia i el parc natural de Las Batuecas, oferix unes instal·lacions extraordinàries per a disfrutar d'este lloc idíl·lic.

viure & viatjar
exclusiu socis-clients

## PREUS

Preu per persona 535€ en habitació doble
Suplement Individual 150€

El preu inclou:

- 4 nits d'allotjament en hotel de 4*.
- Pensió completa (aigua i vi inclosos) durant tot el recorregut.
- Trasllats en autocar durant tot el recorregut.
- Visites amb guies locals de:
  - Trujillo
  - Càceres
  - Plasencia
  - Toledo
  - Hervás
  - Salamanca
  - Mérida
- Guia acompanyant durant tot el recorregut.
- Totes les visites descrites en l'itinerari.
- Assegurança de viatge.
- IVA

Parc natural de Las Batuecas

El precio no inclou:

- Extres personals.
- Servicis no detallats en l'apartat anterior.
- Assegurança de cancel·lació (25€).

Informa-te'n i reserva ara telefonant a
**Consultia Travel: 960 45 45 76**
Consulta més experiències en
**mundoconsum.consum.es**

Dates del viatge subjectes a un nombre mínim de places.
En cas que no es cobreixin, es reemborsarà l'import del viatge.

Amb la garantia de
CONSULTIA TRAVEL GRUPOS E INCENTIVOS
soluciones creativas y personalizadas en viajes
CV-m 1359V

## Disfruta de vivències úniques

Experiències exclusives
per ser soci client

món consum que bo ser diferent!